

Emblemàtic

**Cereria
La Real**
Entre 1917-1923

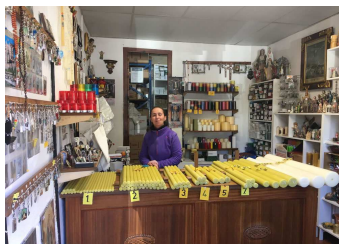

Fitxa núm. 34

DADES GENERALS

NOM DE L'ESTABLIMENT	Cerería La Real
Ubicació/ Adreça	Pl. de l'Hospital, 2, 07012 Palma
Districte/ Barri	Centre
Ref. Cadastral	9706601DD6890F0002AJ
Planificació	PGOU Palma, ARS Centre Històric, N4
Qualificació	-

EDIFICI		ESTABLIMENT	
Tipus:	Urbà. Edifici d'habitatges plurifamiliars	Local comercial a la planta baixa	
Nre. plantes:	Planta baixa més tres alçades		
Època/antiguitat	1950: data cadastre	Any d'obertura	Entre 1917 i 1923
Estil	-		
Autor	-		

DADES DE CONTACTE	
Web	-
Correu electrònic	cererialareal@hotmail.com
Telèfon	971 723 180 Mòbil: 696 278 027
XARXES SOCIALS	
Facebook	Cerería La Real
Instagram	@cereria_la.real
Twitter	-

DADES ESPECÍFIQUES

1. DESCRIPCIÓ

Petita tenda amb uns 75 anys d'antiguitat i dedicada a la venda de tot tipus de ciris, que ells mateixos fabriquen a la seva fàbrica, també estàtues de sants i creus de diferent tipus i formes.

2. ELEMENTS TANGIBLES D'INTERÈS

2.1 EXTERIORS

Entrada estreta i mostrador a la part dreta de vidre i fusta amb diferents creus i imatges de sants. A la part de dalt trobem un rètol modern de fons blanc amb lletres negres d'estil gòtic amb el nom del local, també hi ha col·locat un altre rètol de banderola amb lletres a les dues cares. Per últim, destaca un petit cartell amb la imatge al mig del Sant Crist de la Sang.

2.2 INTERIORS

L'interior del local és petit, a la dreta trobem diferents prestatgeries de color blanc amb tot tipus de productes i a la part esquerra diferents penjadors allargats de fusta amb clauers de temàtica religiosa, rosaris, etc. En el fons un taulell antic de fusta i al damunt ciris de diferent mida.

2.3 ACTIVITAT COMERCIAL SINGULAR

El valor radica tant per la seva antiguitat com també per ser un tipus de negoci que s'ha anat perdent, ja que de cada vegada són menys els establiments dedicats a la venda d'espelmes i sants. A més, tampoc hem d'oblidar que els ciris estan fets de forma artesanal, ja que els elaboren ells mateixos a la seva fàbrica del Secar de la Real.

3. INTERVENCIONS

Des del punt de vista del foment al comerç serà receptora de totes aquelles intervencions que s'implementin atenent al seu grau de protecció.

4. NOTÍCIES HISTÒRIQUES

Entre 1917/1923 - Posà en marxa el negoci Enrique Vives Verger, director de la revista Balears i serà regentat per la seva dona. En aquella època, el padrí de l'actual propietari, Guillem Ramis, n'era proveïdor i subministrava a la botiga les espelmes que elaborava a la seva fàbrica del Secar de la Real (d'aquí que, anys després, canviàs el nom de la cereria).

Segueix amb el negoci Coloma Cañellas Ferrer.

1989 - Es fa càrrec del local Guillem Ramis Carbonell i li posa l'actual nom de Cereria la Real. Tot i que s'hi continua oferint el producte tradicional, s'han incorporat altres articles religiosos com medalles, rosaris o figures de sants, i la família s'enorgulleix de tenir la patent de la imatge del Crist de la Sang que, asseguren, suposa la major part dels beneficis de la tenda. Guillem és qui, cada dia, encén els ciris que il·luminen el temple.

5. BIBLIOGRAFIA

Galán, R. (2019). Cerería La Real, la luz de los penitentes. *Diario de Mallorca*. Recuperat el 29 de març de 2021 de: www.diariodemallorca.es/palma/2019/04/06/cereria-real-luz-penitentes-2882858.html

Gobierno de España. Sede Electrónica del Catastro (s.f.). *Buscador de inmuebles y visor cartográfico*. Recuperat el 29 de març de 2021 de: www1.sedecatastro.gob.es/CYCBienInmueble/OVCConCiud.aspx?del=7&mun=40&UrbRus=U&RefC=9706601DD6890F0002AJ&Apenom=&esBice=&RCBice1=&RCBice2=&DenoBice=&from=nuevoVisor&ZV=NO

González, M. (2018). Cerería La Real: «Vendimos muchos cirios cuando el RCD Mallorca iba a descender». *Última Hora*. Recuperat el 29 de març de 2021 de: www.ultimahora.es/noticias/local/2018/05/19/1001325/cereria-real-vendimos-muchos-cirios-cuando-rcd-mallorca-iba-descender.html

CATEGORIA ESTABLIMENT EMBLEMÀTIC: 1B	
Alta	2018
Data de revisió	07/05/2021
Data d'aprovació	21/05/2021
Es té en compte	Requisits: <ul style="list-style-type: none"> • Antiguitat • Activitat Singular

PLÀNOL DE SITUACIÓ

www.google.es/maps/place/Cerer%C3%ADa+La+Real/@39.5738435,2.6447394,17z/data=!3m1!4b1!4m5!3m4!1s0x1297925a465bdfb5:0x10c1e8053d1430c7!8m2!3d39.5738394!4d2.6469281